Bungalow en Fraccionamiento y Club de Golf Santa Fe

Xochitepec, Morelos.

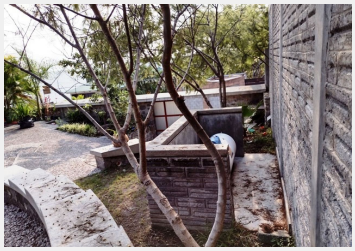

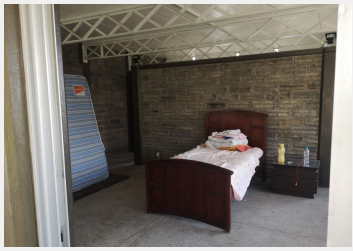

Venta de Bungalow en Xochitepec, Santa Fe
Clave: VSC-139
En el Fraccionamiento y Club de Golf Santa Fe, en la zona sur de Xochitepec, se encuentra este hermoso bungalow en venta. El estilo industrial de la construcción es perfecto para aquellos que buscan algo diferente.
Con una superficie de terreno de 1,057 y una construcción de 80 metros cuadrados, se distribuye en dos niveles.
En la planta baja cuenta con tres cajones de estacionamiento techados. El tráfico es mínimo en la zona y cuenta con vigilancia estricta para garantizar la seguridad de los residentes.
En la planta alta, sobre el estacionamiento, se encuentra el bungalow, el cual cuenta con aire acondicionado, una recámara, espacio para guardado, cocineta, baño completo y terraza con jacuzzi a la intemperie.
La cocina es básica y cuenta con gas estacionario para mayor comodidad. El tipo de terreno es en

desnivel; se encuentra la propiedad bardada y con portón de acceso.
Si te interesa adquirir este bungalow, no dudes en contactarnos para agendar una visita. ¡Esta es una oportunidad única que no debes dejar pasar!
Precio de venta: MXP $4,200,000

Estilo:	Industrial	Vigilancia:	Estricta
Terreno:	1,057.00 m²	Frente:	20 mts.
Tipo de terreno:	En desnivel	Construcción:	80 m²
Niveles:	2	Estado de conservación:	Bueno
Baños:	1	Cocina:	Básica
Gas estacionario:	500 l	Estacionamiento:	Techado 3 autos
Jardín:	Grande	Clima instalado:	Aire acondicionado
Ubicado:	En fraccionamiento	Tráfico:	Mínimo
Adicionales:	Jacuzzi exterior	Terraza:	Si