Casa en Aiyana

Xochitepec, Morelos.

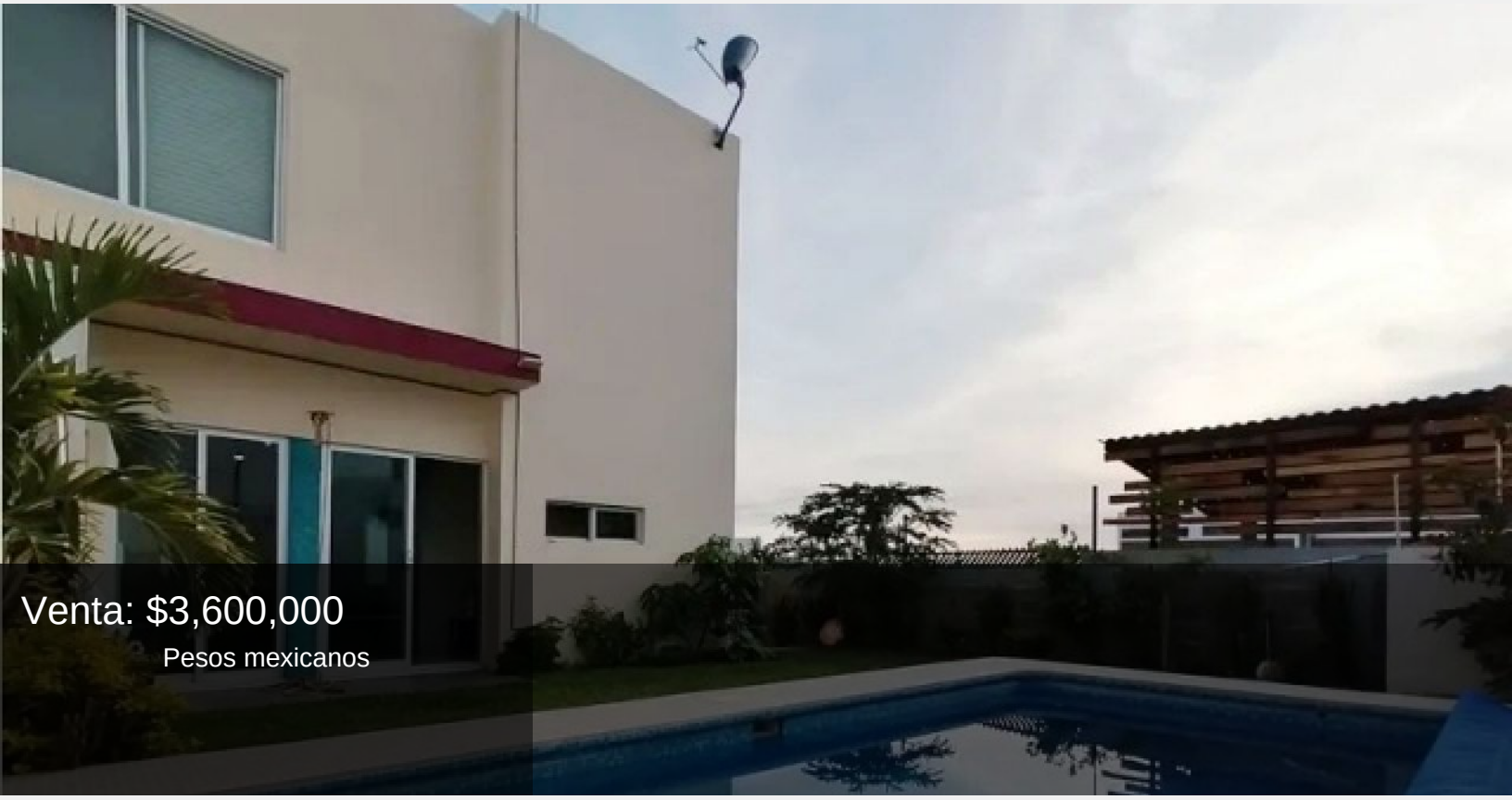

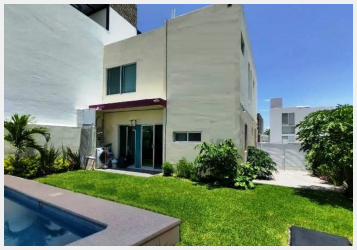
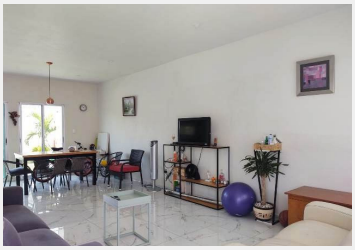

Linda casa en dos plantas: Planta baja cuenta con una recámara, un baño completo, sala comedor, cocina, y cancel que comunica al área de alberca y un pequeño y agradable jardin privado.
En planta alta cuenta con un hall de distribución, dos recámara que comparten baño y la recámara principal con baño integado.

Vigilancia:	Estricta	Terreno:	178.00 m²
Frente:	11.00 mts.	Fondo:	17.00 mts.
Tipo de terreno:	Plano	Construcción:	165.00 m²

Niveles:	2	Edad del inmueble:	5 años
Estado de conservación:	Excelente	Sala:	Sala comedor
Recámaras:	4	Baños:	3
Closets:	Si tiene	Cocina:	Equipada
Gas estacionario:	Si	Cisterna:	Si
Estacionamiento:	2 autos	Jardín:	Pequeño
Alberca:	Equipada	Ubicado:	En privada
Tráfico:	Nulo	Adicionales:	Ciclopista y parque p/mascotas