Condominio en Real de Sta. Fe

Xochitepec, Morelos.

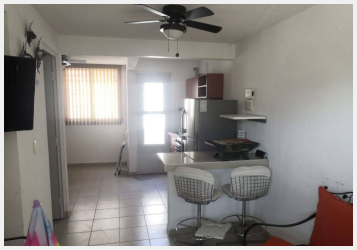

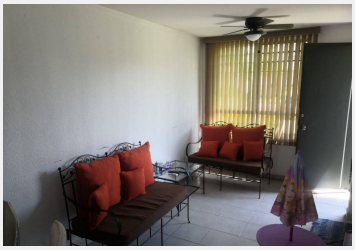

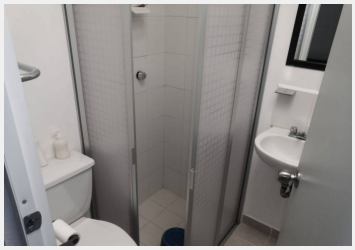

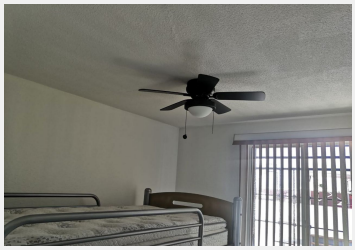

Ubicada a 15 minutos de Cuernavaca, el mejor clima, muy cerca de la Autopista, Parque Beraka, Centro de Convenciones, colegios de renombre, sitios de interés arqueológico y turístico.
Bella casa ubicada en privada con control de acceso, y cerca de la alberca, desarrollada en dos niveles, en planta baja cuenta con estancia y comedor separados, cocina euqipada con barra, baño completo, patio de servicio con protecciones, pequeño jardín y estacionamiento para un auto con posibilidades de estacionar otro en su acera. En la planta alta tiene dos recámaras, la principal con aire acondicionado y una alcoba o área para estudio y otro baño completo. En las escaleras se encuentra otro equipo de aire acondicionado que da servicio al resto de la casa. Muy agradable y cómoda.

Terreno:	62.00 m²	Tipo de terreno:	Plano
Construcción:	73.94 m²	Niveles:	2
Edad del inmueble:	8 años	Estado de conservación:	Bueno
Sala:	Si	Comedor:	Si
Recámaras:	2 mas sala de t.v.	Baños:	2
Closets:	No tiene	Cocina:	Equipada
Gas estacionario:	Si	Estacionamiento:	1 auto
Jardín:	Grande	Alberca:	Compartida
Clima instalado:	Aire acondicionado	Ubicado:	En fraccionamiento
Tráfico:	Mínimo	Adicionales:	Amenidades diversas