Casa en La Vista Santa Fe

Xochitepec, Morelos.

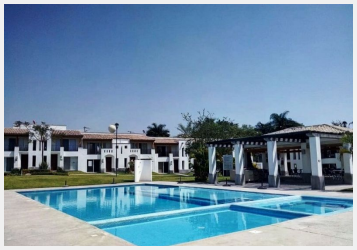

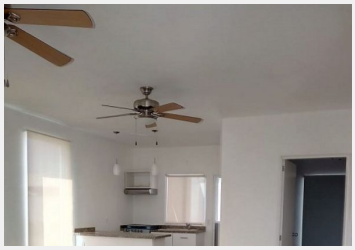

La Vista Santa Fe, Xochitepec
¿Estás en busca de una propiedad de ensueño en Xochitepec? Tenemos lo que necesitas. Disfruta de la comodidad y tranquilidad que te ofrece La Vista Santa Fe, una de las zonas más exclusivas de la ciudad, con enormes áreas jardinadas, albercas, jacuzzi, canchas de tenis, raquet, paddle, golfito, gimnasio, áreas para niños, futbolito, parque para perros, jardín privado para eventos, eventualmente sala de cine etc!!! El mejor lugar para estar con tu familia y disfrutar al máximo. El desarrollo cuenta con vigilancia estricta las 24 horas, lo que te ofrece la seguridad y tranquilidad de disfrutar en compañía de tus seres queridos.
Tipo de propiedad: Casa en condominio horizontal.
Casas de dos niveles con 115m² de construcción y 93m2 de terreno.
En la planta baja cuentan con estancia, comedor y cocina abierta, patio de servicio, recámara, baño completo, estacionamiento para 1 auto.
En la planta alta cuenta con dos recámaras, cada una con baño.
Cuenta con closets en todas las habitaciones para que organices tus pertenencias. Gas estacionario para mayor comodidad. La propiedad está en excelente estado de conservación y tiene un tráfico nulo.

Precio
Por solo MXP $2,600,000, puedes adquirir esta propiedad y disfrutar de la calidad de vida que La Vista Santa Fe te ofrece. Si estás interesado en rentar esta propiedad, el precio mensual es de MXP $15,000.
No pierdas la oportunidad de vivir en una de las zonas más exclusivas de Xochitepec con esta hermosa propiedad en La Vista Santa Fe.

Estilo:	Mexicano-moderno	Vigilancia:	Estricta
Terreno:	93.00 m²	Tipo de terreno:	Plano
Construcción:	115 m²	Niveles:	2
Edad del inmueble:	5 años	Estado de conservación:	Excelente
Sala:	Sala comedor	Recámaras:	3
Baños:	3	Closets:	Si tiene
Cocina:	Equipada	Gas estacionario:	Si
Estacionamiento:	1 auto	Alberca:	Compartida
Ubicado:	En privada	Tráfico:	Nulo
Adicionales:	Casa Club		