Casa en Fraccionamiento y Club de Golf Santa Fe

Xochitepec, Morelos.

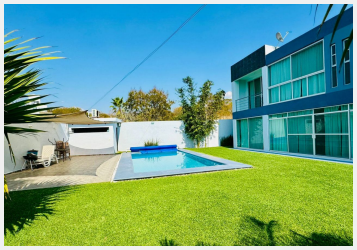

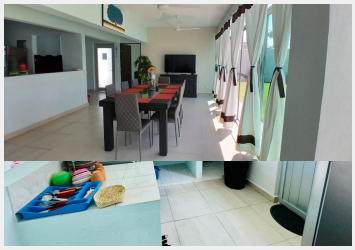

Hermosa casa con capacidad para 10 personas parfa disfrutar en familia. Cuenta con 5 recámaras, 4.5 baños, amplia estancia, comedor, terraza, Sala de Televisión y ccon todo lo necesario para pasar fines de semana increíbles. En el family room cuenta con sala de TV con Sky e internet.

La alberca cuenta con bomba de calor.

Estilo:	Moderna	Vigilancia:	Si
Terreno:	498.00 m²	Tipo de terreno:	Plano

Construcción:	245 m²	Niveles:	2
Edad del inmueble:	2	Estado de conservación:	Excelente
Sala:	Sala comedor	Recámaras:	5
Baños:	4 ½	Cocina:	Integral
Gas estacionario:	Si	Cisterna:	Si
Estacionamiento:	3 autos	Jardín:	Grande
Alberca:	Equipada	Ubicado:	En esquina
Tráfico:	Mínimo	Máximo de personas:	10
Terraza:	Si		