Casa en Fraccionamiento y Club de Golf Santa Fe

Xochitepec, Morelos.

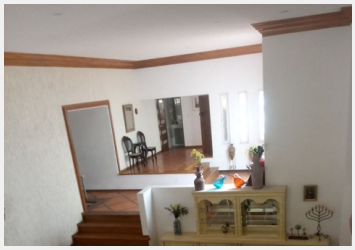

Hermosa casa ubicada en fraccionamiento con vigilancia. Recién remodelada, grandes espacios, hermosa vista al campo de golf, preciosa alberca, casa en desniveles.

Estilo:	Mexicano-moderno	Vigilancia:	Estricta
Terreno:	1082 m²	Frente:	22 mts.
Fondo:	45 mts.	Tipo de terreno:	En desnivel
Estado de conservación:	Excelente	Antecomedor:	Si
Sala:	Si	Comedor:	Si

Recámaras:	4 la principal con terraza	Baños:	5 ½
Closets:	Vestidor	Cocina:	Equipada
Gas estacionario:	Si	Cuarto de servicio:	2 c/bano
Cisterna:	Si	Estacionamiento:	3
Jardín:	Mediano	Alberca:	Equipada
Ubicado:	En fraccionamiento	Tráfico:	Nulo
Adicionales:	Terraza		